Grundschule
Beuren a.d.Aach

Herzlich Willkommen
an der Grundschule Beuren a.d.Aach

Wir brauchen Sie!

Grundschule
Beuren a.d.Aach

Werden Sie Elternvertreter oder Elternvertreterin!
Machen Sie mit! Sie lassen die Schule noch bunter werden!

Kommunikation

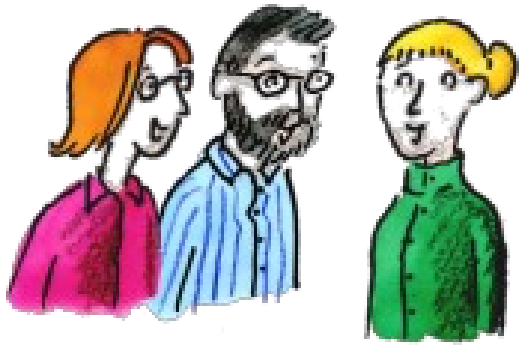

schul.cloud

- Individuelle Terminvereinbarung
- Bitte keine Tür- und Angelgespräche
- Entwicklungsgespräche zum Halbjahr

Bitte seien Sie erreichbar über Ihre Notfalltelefonnummer!

Grundschule Beuren a.d.Aach

Fragen! Sorgen! Ärger!

Grundschule Beuren a.d.Aach

Bitte wenden Sie sich zunächst immer erst an die Klassenlehrkraft bzw. Fachlehrkraft!

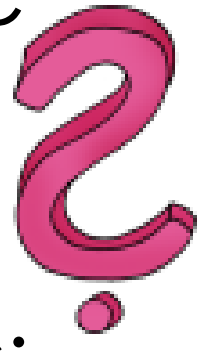

Wenn es um allgemeine Anliegen geht, können Sie sich jederzeit bei mir melden!

Unsere **Schulsozialarbeiterin Frau Lamprecht** steht unseren Schulkindern und Ihnen ebenfalls gerne zur Verfügung.
Sie ist montags bis donnerstags vormittags im Haus.

Präventionskette

Grundschule Beuren a.d.Aach

→ organisiert und koordiniert durch die Schulsozialarbeit

Klasse 1/2: **Die Nein-Tonne**- Eine Entdeckungsreise ins eigene Selbstbewusstsein

Klasse 2-4: **Ed und ich**: Umgang mit digitalen Medien

Klasse 3: **Mein Körper gehört mir** – Umgang mit sexualisierter Gewalt

Klasse 4: **Be cool!** – Training des Selbstbewusstseins

SINGEN Schulsozialarbeit

\+ abgestimmte Workshops in den einzelnen Klassen durch Frau Lamprecht

Wann ist ihr Kind beaufsichtigt?

Grundschule Beuren a.d.Aach

- ab 7.40 Uhr zur 1. Stunde
- ab 8.35 Uhr zur 2. Stunde

- oder in der Betreuung!

Betreuung

Grundschule Beuren a.d.Aach

- Träger und Verantwortlicher: Stadt Singen
- Richtlinien der kommunalen Kinderbetreuung:
  Homepage: singen.de/schulen

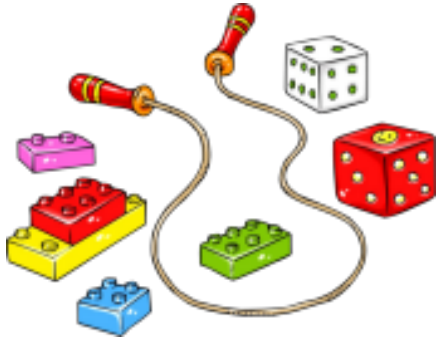

- Anmeldungen und Kündigungen bitte über das Betreuungsteam

- Aufnahmestopp: keine Anmeldungen mehr möglich!

- Die Schulkinder werden während der Hausaufgabenzeit betreut.

- Den Kindern wird natürlich geholfen, aber es findet **keine Nachhilfe oder Kontrolle auf Richtigkeit/Vollständigkeit** statt.

- Eltern müssen zu Hause auf Vollständigkeit/Richtigkeit überprüfen.
- Eltern müssen zu Hause mit den Kindern üben und lernen z.B. auf Klassenarbeiten.

Schulweg

Grundschule Beuren a.d.Aach

Schulwegeplan siehe Homepage

- Eltern haben die Aufsicht!
- Sprechen Sie mit Ihrem Kind über angemessenes Verhalten im Bus und auf dem Schulweg!
- **Wir machen dies - Sie auch?**
- **Wir beginnen pünktlich mit dem Unterricht! Schicken Sie Ihr Kind rechtzeitig in die Schule!**
- **Ihr Kind schafft den Weg ins Klassenzimmer alleine!**
- Nach Unterrichtsschluss gibt es eine Busaufsicht!

Pausen sind wichtig!

Grundschule Beuren a.d.Aach

- Ein gesundes Pausenvesper und Wasser bzw. Saftschorle oder Tee helfen Ihrem Kind beim Lernen und Denken!
- Süßigkeiten und Softdrinks kleben auf Tischen und Händen und machen müde!
- Bitte vermeiden Sie Umverpackungen!
- Denken Sie bitte an wetterangepasste Kleidung! Unsere Bewegungspausen finden bei fast jedem Wetter draußen statt!

Allergien

Grundschule
Beuren a.d.Aach

- Bitte teilen Sie uns mit, falls Ihr Kind eine oder mehrere Allergien, die sich auf den Unterrichtsalltag auswirken, hat.

- Erdnussallergie:

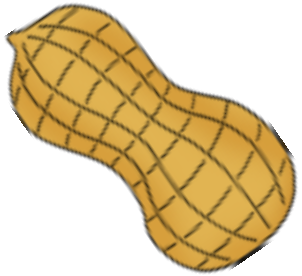

Bereits geringste Spuren von Erdnüssen können zu einem lebensbedrohlichen anaphylaktischen Schock führen. Bereits das Öffnen einer Tüte Erdnussflips oder eines erdnusshaltigen Müsliriegels kann für diese Schülerinnen und Schüler lebensbedrohlich sein.

➡ deshalb: GLK –Beschluss: Erdnussfreie-Schule!

Folgende Lebensmittel dürfen nicht mit in die Schule gebracht werden:

Grundschule Beuren a.d.Aach

- Erdnüsse
- Erdnussflips
- Erdnussbutter
- Erdnusskekse
- Erdnusskuchen
- Erdnussbrot
- Erdnussriegel
- M&Ms
- Studentenfutter
- Snickers
- Mr Tom
- Müslis mit Erdnüssen
- Müsliriegel mit Erdnüssen
- Schokolade mit Erdnüssen

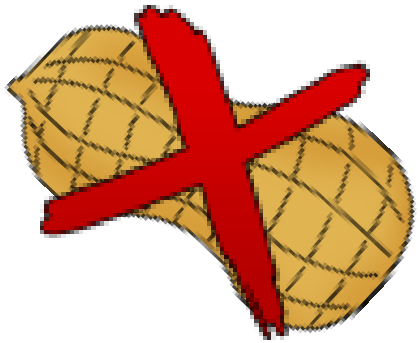

Hierbei handelt es sich um Lebensmittel, die offensichtlich Erdnüsse enthalten. Auch Lebensmittel mit dem Hinweis „**kann Spuren von Erdnüssen** enthalten“, dürfen nicht mit in die Schule gebracht werden! (Erdnüsse-Hülsenfrüchte ⟷ Nüsse - Obstfamilie)

Mein Kind ist krank!

Grundschule Beuren a.d.Aach

- **Ich lasse es zu Hause!**
- Ich rufe **bis 7.55 Uhr** in der Schule an!
- Ich spreche ggf. auf den Anrufbeantworter oder schreibe eine Nachricht an die Klassenlehrerin/Fachlehrerin
- Ich schreibe **in den Planer** (hinten Extraseiten) eine Entschuldigung, wenn mein Kind wieder in die Schule kommt. Bei einem Arztbesuch denke ich an das **Attest**!
- **Ab dem dritten Tag** lasse ich eine **schriftl. Entschuldigung** der Schule zukommen.
- Ansteckende Krankheiten wie Kinderkrankheiten, Läuse usw. sind umgehend in der Schule zu melden!

Mein Kind ist krank!

Grundschule Beuren a.d.Aach

Bitte beachten:

Schulkinder, die krank zu Hause sind, müssen **<u>keine Hausaufgaben</u> erledigen.**

Wenn **Sie** möchten, dass Ihr „krankes“ Kind Hausaufgaben zu Übungszwecken erledigen oder nachholen soll, nehmen **Sie** bitte **selbstständig** Kontakt zu Mitschülerinnen oder Mitschüler bzw. deren Eltern auf und organisieren den Bringdienst der Hausaufgaben.

Unsere Bitten an Sie…

Grundschule
Beuren a.d.Aach

- **Sportunterricht:** Sportkleidung, feste Sportschuhe, kein Schmuck, lange Haare zusammengebunden – Schulkinder dürfen in Alltagskleidung (gilt auch für Jogginghose oder Leggings) nicht am Sportunterricht teilnehmen.

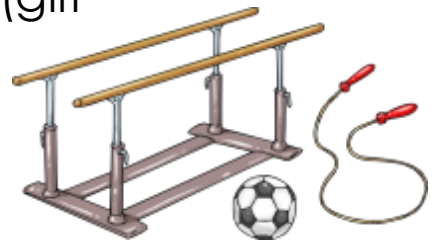

- **Pfleglicher Umgang mit Schulbüchern**

- **Einübung der Toilettenbenutzung**

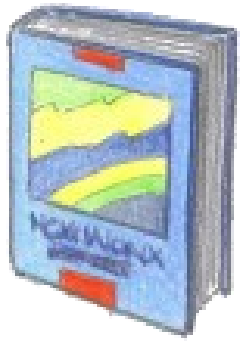

- **Vollständigkeit der Unterrichtsmaterialien**

Auch noch wichtig!

Grundschule Beuren a.d.Aach

- Ferienplan finden Sie auf der Homepage/Rückseite Planer!
- Bei Fragen: Tel. 07731/46731 oder
  Email: sekretariat@gs-beuren.de
- Sekretariat: Montag: 8.00 - 12.30 Uhr
  Mittwoch: 8.00 - 13.00 Uhr

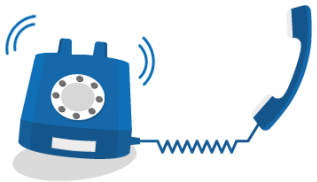

Beratung!

Grundschule
Beuren a.d.Aach

- Frau Rona Fehrle ist unsere Beratungslehrerin.
- Ansprechpartnerin für schulische Probleme aller Art
- Beratung z.B. auch beim Übergang in die weiterführende Schule.
- rona.fehrle@zsl-rsfr.de
- Wir leiten den Kontakt gerne weiter

Förderverein

Auf unserer Homepage: www.gs-beuren.de

10 € im Jahr

Einzugsermächtigung

Hiermit ermächtige ich den Förderverein der Grundschule Beuren a. d. Aach/Schlatt u. Kr., den von mir gewünschten jährlichen Mitgliedsbeitrag zu Lasten meines Kontos durch Lastschrift einziehen zu lassen.

Kontoinhaber:_____
Kreditinstitut:_____
IBAN:_____
BIC:_____
Beitrag:_____

Datum, Unterschrift:

_____

Die Höhe des Jahresbeitrags ist frei wählbar, mind. jedoch 10 €. Die Mitgliedschaft beginnt mit der schriftlichen Beitrittserklärung und verlängert sich automatisch, wenn die Kündigung nicht in schriftl. Form bis zum 31.12. eingegangen ist.

Danke!

Für das Wohl unserer Kinder

Förderverein Grundschule Beuren a. d. Aach/Schlatt u. Krähen

Kontakt:
Grundschule Beuren a. d. Aach/Schlatt u. Kr.
Espenstrasse 2
D - 78224 Singen-Beuren a. d. Aach

Telefon: 0 77 31 - 46 73 1
Fax: 0 77 31 - 95 55 83

Email: poststelle@gs-beuren.de
www.gs-beuren.de

Vorstandsvorsitzende:
Stellvertretende Vorsitzende:

Bankverbindung:
Sparkasse Singen-Radolfzell
IBAN: DE93 6925 0035 0004 6799 57
BIC: SOLADES1SNG

Design & Druck - PMG DESIGN - www.pmg-design.de

Förderverein
Grundschule
Beuren a. d. Aach/Schlatt u. Krähen

Wir übernehmen Verantwortung!
Helfen Sie mit!
Für das Wohl unserer Kinder

Grundschule Beuren a.d.Aach

Termine:

Grundschule Beuren a.d.Aach

- **Weltrekordversuch** zum Start der Kinder- und Jugendliteraturtage in Singen 2023:
  Samstag, den 21.10.23 um 15:00 Uhr im Bürgersaal/Rathaus Singen
  → **Rückmeldezettel** bis morgen 6.10.23 an die Klassenlehrkraft

28. Baden-Württembergische KINDER & JUGEND LITERATUR TAGE 2023

- **Vorlesetag:** Freitag, den 17.11.2023: Vorleser/innen gesucht!

- **Pädagogischer Tag am Montag, den 27.11.2023** → **keine Schule!!**

FRAGEN?

DANKESCHÖN
für Ihre Aufmerksamkeit!

Grundschule
Beuren a.d.Aach

Bitte stellen Sie immer zwei Stühle aufeinander!
Und tragen die kleinen Holzstühle in Klasse 2(mit Zettel),in die Küche bzw. Betreuungszimmer!

Ich wünsche nun einen interessanten Elternabend im Klassenverbund!